

Comune di Adrara San Rocco



Quadro tariffario 2023 V2

Anno 2023

totale PEF 94.393 totale tariffe 94.393 (parte variabile 72.154 e parte fissa 22.239)

Data di riferimento: 29/03/2023

Versione 2

Statistiche utenze

Riepilogo del numero di utenze attive nel giorno di riferimento, delle relative metrature e dei costi suddivisi secondo la tipologia di utenza.

	<i>Utenze domestiche</i>	<i>Utenze speciali</i>	<i>Totale</i>
<i>Numero</i>	443	16	459
<i>Peso stimato</i>	287.143,49Kg	21.390,51Kg	308.534,00Kg
<i>Volume conferito*</i>	lt	lt	lt
<i>Volume considerato</i>	100,00%	100,00%	100,00%
<i>Costo al litro</i>	€ 0,00000	€ 0,00000	€ 0,00000
<i>Costo al kg</i>			
<i>Superficie</i>	48.966,50mq	2.542,00mq	51.508,50mq
<i>Ripartizione impostata</i>	93,00%	7,00%	100,00%
<i>Ripartizione effettiva</i>	93,06%	6,93%	100,00%

*Metodo di calcolo non basato sui conferimenti

	<i>Utenze domestiche</i>	<i>Utenze speciali</i>	<i>Totale</i>
<i>Costi fissi</i>	20.682,27 €	1.556,73 €	22.239,00 €
<i>Costi variabili</i>	67.103,22 €	5.050,78 €	72.154,00 €
<i>Costi aggiuntivi</i>	0,00 €	0,00 €	0,00 €
<i>Totale</i>	87.785,49 €	6.607,51 €	94.393,00 €

Statistiche utenze domestiche per categoria

Riepilogo del numero di utenze attive nel giorno di riferimento e delle relative metrature suddivise per categorie domestiche.

<i>Categoria</i>	<i>Metri quadrati</i>	<i>Numero utenze</i>	<i>Volume conferito</i>	<i>Volume medio/utenza</i>	<i>Volume min./grat.</i>
<i>1 COMPONENTE</i>	19.906,00	213	0,00	0,00	0,00
<i>2 COMPONENTI</i>	13.197,50	104	0,00	0,00	0,00
<i>3 COMPONENTI</i>	7.228,00	62	0,00	0,00	0,00
<i>4 COMPONENTI</i>	6.147,00	44	0,00	0,00	0,00
<i>5 COMPONENTI</i>	2.048,00	16	0,00	0,00	0,00
<i>6 O PIU' COMPONENTI</i>	440,00	4	0,00	0,00	0,00
<i>Totale</i>	48.966,50	443	0,00		

Statistiche utenze speciali per categoria

Riepilogo del numero di utenze attive nel giorno di riferimento e delle relative metrature suddivise per categorie speciali.

<i>Categoria</i>	<i>Metri quadrati</i>	<i>Numero utenze</i>	<i>Volume conferito</i>	<i>Volume medio/mq</i>	<i>Volume min./grat. mq</i>
<i>ESENTE RIFIUTI SPECIALI</i>	106,00	1	0,00	0,00	0,00
<i>101 - Musei, biblioteche, scuole, associazioni, luoghi di culto</i>	0,00	0	0,00	0,00	0,00
<i>102 - Campeggi, distributori carburanti, impianti sportivi</i>	0,00	0	0,00	0,00	0,00
<i>103 - Stabilimenti balneari</i>	0,00	0	0,00	0,00	0,00
<i>104 - Esposizioni, autosaloni, capannoni dismessi, magazzini</i>	551,00	2	0,00	0,00	0,00
<i>105 - Alberghi con ristorante</i>	0,00	0	0,00	0,00	0,00
<i>106 - Alberghi senza ristorante</i>	0,00	0	0,00	0,00	0,00
<i>107 - Case di cura e di riposo</i>	0,00	0	0,00	0,00	0,00
<i>108 - Uffici, agenzie (studi professionali fino al 31/12/2019)</i>	0,00	0	0,00	0,00	0,00
<i>109 - Banche ed istituti di credito</i>	0,00	0	0,00	0,00	0,00
<i>109 - Studi professionali (Banche ed istituti di credito)</i>	0,00	0	0,00	0,00	0,00
<i>109 - Studi medici (Banche ed istituti di credito)</i>	0,00	0	0,00	0,00	0,00
<i>110 - Negozi abbigliamento, calzature, libreria, cartoleria</i>	0,00	0	0,00	0,00	0,00
<i>111 - Edicola, farmacia, tabaccaio</i>	100,00	1	0,00	0,00	0,00
<i>112 - Attività artigianali: falegname, idraulico, parrucchiera</i>	395,00	3	0,00	0,00	0,00
<i>113 - Carrozzeria, autofficina, elettrauto</i>	0,00	0	0,00	0,00	0,00
<i>114 - Attività industriali con capannoni di produzione</i>	0,00	0	0,00	0,00	0,00
<i>115 - Attività artigianale produzione beni specifici</i>	1.169,00	7	0,00	0,00	0,00
<i>116 - Ristorante, trattoria, pizzeria</i>	0,00	0	0,00	0,00	0,00
<i>117 - Bar, caffè, pasticceria</i>	0,00	0	0,00	0,00	0,00
<i>118 - Supermercato, generi alimentari, pane</i>	221,00	2	0,00	0,00	0,00
<i>119 - Plurilicenze alimentari e/o miste</i>	0,00	0	0,00	0,00	0,00
<i>120 - Ortofrutta, pescherie, fiori e piante, pizza al taglio</i>	0,00	0	0,00	0,00	0,00
<i>121 - Discoteche, night-club</i>	0,00	0	0,00	0,00	0,00

Totale

2.542,00

16

0,00

Numero utenze domestiche

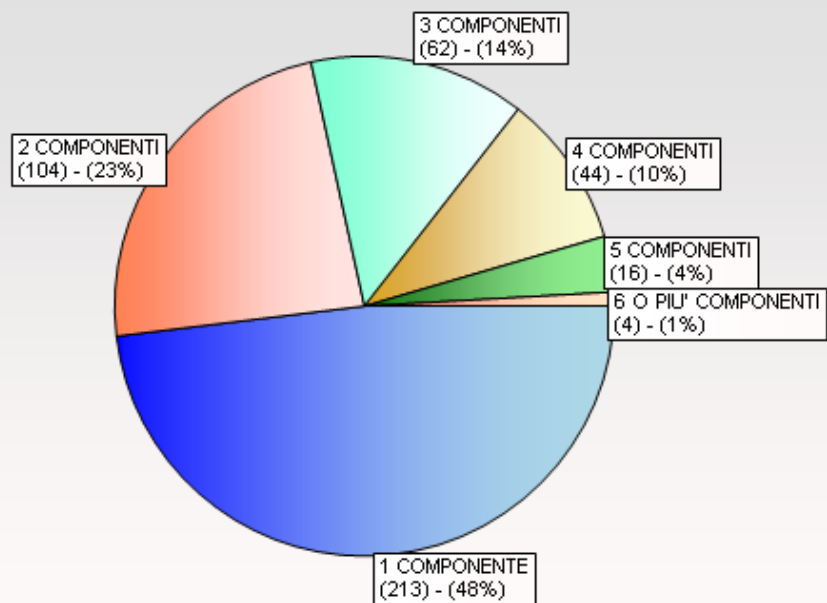

Superficie utenze domestiche

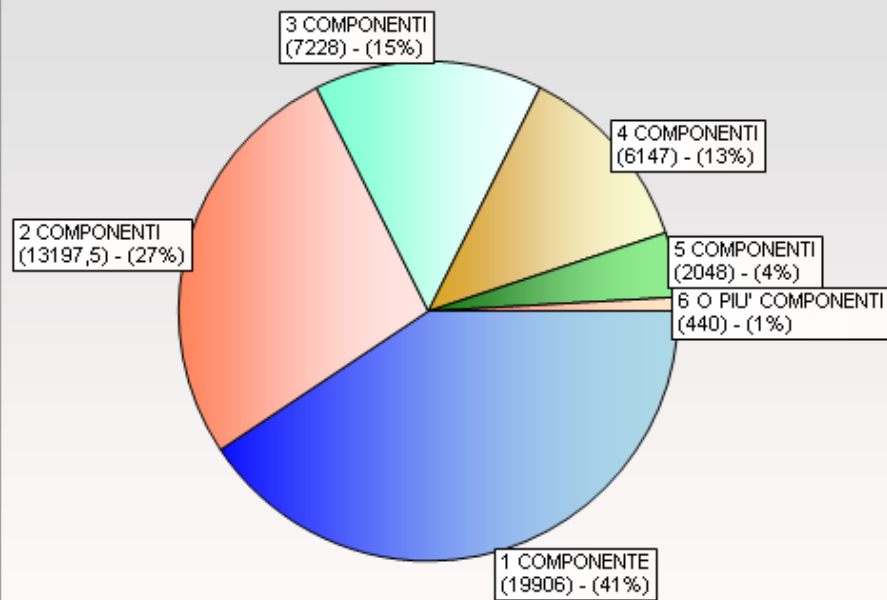

Numero utenze speciali

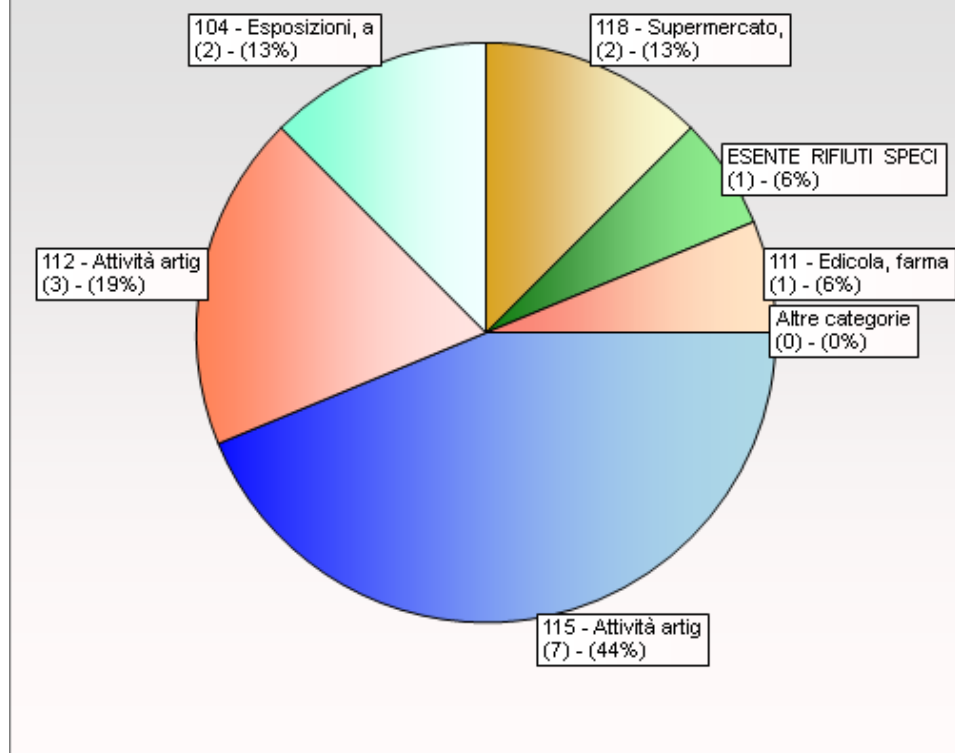

Superficie utenze speciali

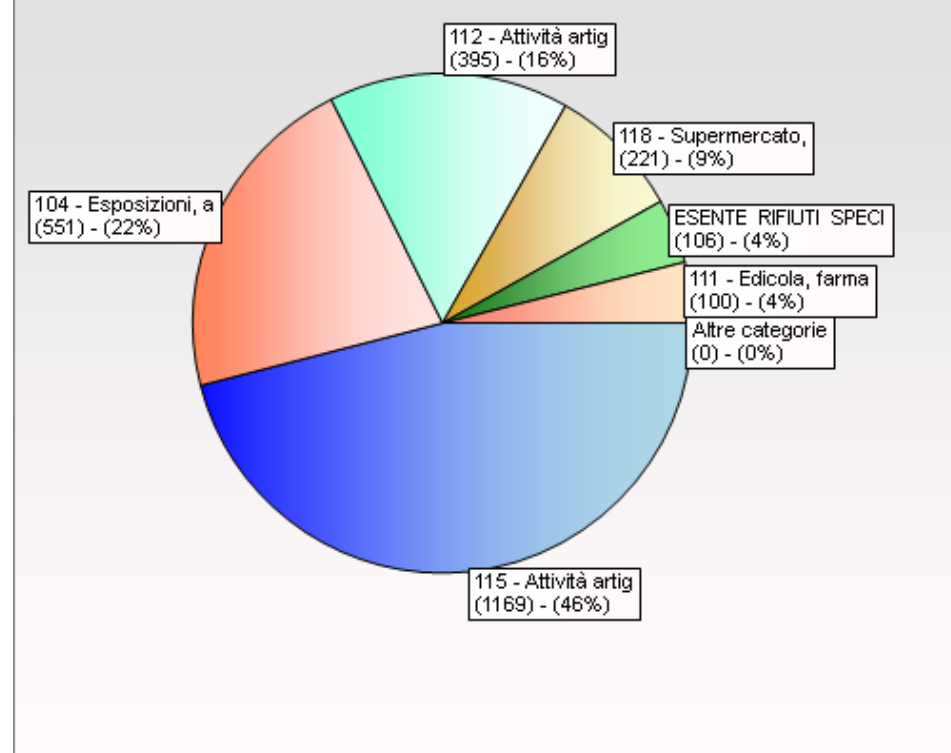

Riepilogo riduzioni e introiti

Riepilogo delle riduzioni, degli introiti fissi e variabili e della copertura prefissata distinte per tipologia di utenza.
I valori in verde indicano importi e percentuali precedenti la compensazione della copertura dei costi.

	<i>Utenze domestiche</i>	<i>Utenze speciali</i>	<i>Totale</i>
<i>Riduzioni fisse</i>	0,00 €	0,00 €	0,00 €
<i>Riduzioni variabili</i>	0,00 €	0,00 €	0,00 €
<i>Riduzioni aggiuntive</i>	0,00 €	0,00 €	0,00 €
<i>Riduzioni globali</i>	-938,52 €	0,00 €	-938,52 €
<i>Sostituzioni</i>	0,00 €	0,00 €	0,00 €
<i>Totale</i>	-938,52 €	0,00 €	-938,52 €

	<i>Pre-copertura</i>	<i>Utenze domestiche</i>	<i>Pre-copertura</i>	<i>Utenze speciali</i>	<i>Pre-copertura</i>	<i>Totale</i>
<i>Introiti fissi</i>	20.683,43 €	20.903,49 €	1.556,63 €	1.556,84 €	22.240,06 €	22.460,33 €
<i>Introiti variabili</i>	67.114,48 €	67.794,57 €	5.050,76 €	5.051,30 €	72.165,24 €	72.845,86 €
<i>Introiti aggiuntivi</i>	0,00 €	0,00 €	0,00 €	0,00 €	0,00 €	0,00 €
<i>Riduzioni globali</i>	-928,98 €	-938,52 €	0,00 €	0,00 €	-928,98 €	-938,52 €
<i>Totale</i>	86.868,94 €	87.759,54 €	6.607,38 €	6.608,14 €	93.476,32 €	94.367,67 €
<i>Introiti vol. minimi/ecc. gratuiti</i>						0,00 €
<i>Introiti servizi</i>		0,00 €		0,00 €		0,00 €

	<i>Pre-copertura</i>	<i>Utenze domestiche</i>	<i>Pre-copertura</i>	<i>Utenze speciali</i>
<i>Copertura costi fissi</i>	100,00%	101,06%	99,99%	100,00%
<i>Copertura costi variabili</i>	100,01%	101,03%	99,99%	100,01%
<i>Copertura costi aggiuntivi</i>	0,00%	0,00%	0,00%	0,00%

Copertura costi totali

98,95%

99,97%

99,99%

100,00%

Coefficienti utenze domestiche

Riepilogo delle quote fisse, variabili e aggiuntive prima e dopo la compensazione della copertura e dei relativi introiti per ogni categoria domestica.

Categoria	Quota Fissa		Quota Variabile		Quota Aggiuntiva		Intr. Quota Fissa		Intr. Quota Variabile		Intr. Quota Aggiuntiva		Intr. Quota Servizi	Intr. Quota Servizi	Intr. Volume Min./Grat.
	Pre copertura	Quota Fissa	Pre copertura	Quota Variabile	Pre copertura	Quota Aggiuntiva	Pre copertura	Quota Fissa	Pre copertura	Quota Variabile	Pre copertura	Quota Aggiuntiva			
1 COMPONENTE	€ 0,3642	0,36810	€ 90,4785	€ 91,39530	€ 0,0000	€ 0,00000	€ 7.249,7652	€ 7.327,3986	€ 19.271,9205	19.467,1989	€ 0,0000	€ 0,0000	€ 0,0000	€ 0,0000	€ 0,0000
2 COMPONENTI	€ 0,4249	0,42940	€ 171,7035	€ 173,44340	€ 0,0000	€ 0,00000	€ 5.607,6178	€ 5.667,0065	€ 17.857,1640	18.038,1136	€ 0,0000	€ 0,0000	€ 0,0000	€ 0,0000	€ 0,0000
3 COMPONENTI	€ 0,4683	0,47330	€ 207,6893	€ 209,79390	€ 0,0000	€ 0,00000	€ 3.384,8724	€ 3.421,0124	€ 12.876,7366	13.007,2218	€ 0,0000	€ 0,0000	€ 0,0000	€ 0,0000	€ 0,0000
4 COMPONENTI	€ 0,5030	0,50830	€ 244,7032	€ 247,18290	€ 0,0000	€ 0,00000	€ 3.091,9410	€ 3.124,5201	€ 10.766,9408	10.876,0476	€ 0,0000	€ 0,0000	€ 0,0000	€ 0,0000	€ 0,0000
5 COMPONENTI	€ 0,5377	0,54340	€ 307,4212	€ 310,53650	€ 0,0000	€ 0,00000	€ 1.101,2096	€ 1.112,8832	€ 4.918,7392	€ 4.968,5840	€ 0,0000	€ 0,0000	€ 0,0000	€ 0,0000	€ 0,0000
6 O PIU' COMPONENTI	€ 0,5637	0,56970	€ 355,7450	€ 359,34990	€ 0,0000	€ 0,00000	€ 248,0280	€ 250,6680	€ 1.422,9800	€ 1.437,3996	€ 0,0000	€ 0,0000	€ 0,0000	€ 0,0000	€ 0,0000
Totale							€ 20.683,4340	20.903,4888	€ 67.114,4811	67.794,5655	€ 0,0000	€ 0,0000	€ 0,0000	€ 0,0000	€ 0,0000

Riepilogo introiti categorie domestiche

Riepilogo degli introiti inerenti la quota fissa, la quota variabile, la quota aggiuntiva e le relative riduzioni per ogni categoria di utenza domestica.

Categoria	Riduzioni Totale			Riduzioni Totale			Riduzioni Totale			Riduzioni Totale			Introiti Volume Min./Grat.	Introiti Volume Conferito		
	Quota Fissa	Quota Fissa	Quota Fissa	Quota Variabile	Quota Variabile	Quota Variabile	Quota Aggiuntiva	Quota Aggiuntiva	Quota Aggiuntiva	Quota Globale	Quota Globale	Quota Globale			Quota Servizi	Quota Servizi
1 COMPONENTE	€ 7.327,3986	€ 0,0000	€ 7.327,3986	€ 19.467,1989	€ 0,0000	€ 19.467,1989	€ 0,0000	€ 0,0000	€ 0,0000	€ 26.794,5975	€ -938,5151	€ 25.856,0824	€ 0,0000	€ 0,0000	€ 0,0000	€ 0,0000
2 COMPONENTI	€ 5.667,0065	€ 0,0000	€ 5.667,0065	€ 18.038,1136	€ 0,0000	€ 18.038,1136	€ 0,0000	€ 0,0000	€ 0,0000	€ 23.705,1201	€ 0,0000	€ 23.705,1201	€ 0,0000	€ 0,0000	€ 0,0000	€ 0,0000
3 COMPONENTI	€ 3.421,0124	€ 0,0000	€ 3.421,0124	€ 13.007,2218	€ 0,0000	€ 13.007,2218	€ 0,0000	€ 0,0000	€ 0,0000	€ 16.428,2342	€ 0,0000	€ 16.428,2342	€ 0,0000	€ 0,0000	€ 0,0000	€ 0,0000
4 COMPONENTI	€ 3.124,5201	€ 0,0000	€ 3.124,5201	€ 10.876,0476	€ 0,0000	€ 10.876,0476	€ 0,0000	€ 0,0000	€ 0,0000	€ 14.000,5677	€ 0,0000	€ 14.000,5677	€ 0,0000	€ 0,0000	€ 0,0000	€ 0,0000
5 COMPONENTI	€ 1.112,8832	€ 0,0000	€ 1.112,8832	€ 4.968,5840	€ 0,0000	€ 4.968,5840	€ 0,0000	€ 0,0000	€ 0,0000	€ 6.081,4672	€ 0,0000	€ 6.081,4672	€ 0,0000	€ 0,0000	€ 0,0000	€ 0,0000
6 O PIU' COMPONENTI	€ 250,6680	€ 0,0000	€ 250,6680	€ 1.437,3996	€ 0,0000	€ 1.437,3996	€ 0,0000	€ 0,0000	€ 0,0000	€ 1.688,0676	€ 0,0000	€ 1.688,0676	€ 0,0000	€ 0,0000	€ 0,0000	€ 0,0000
Totale	€ 20.903,4888	€ 0,0000	€ 20.903,4888	€ 67.794,5655	€ 0,0000	€ 67.794,5655	€ 0,0000	€ 0,0000	€ 0,0000	€ 88.698,0543	€ -938,5151	€ 87.759,5392	€ 0,0000	€ 0,0000	€ 0,0000	€ 0,0000

Riepilogo coefficienti categorie domestiche

Riepilogo dei coefficienti KA, KB, KX con quota fissa, quota variabile e quota aggiuntiva.

<i>Categoria</i>	<i>KA</i>	<i>KB</i>	<i>KX</i>	<i>Quota fissa</i>	<i>Quota variabile</i>	<i>Quota aggiuntiva</i>	<i>Quota servizi</i>	<i>Volume Min./Grat.</i>	<i>Tariffa per volume Min./Grat.</i>
<i>1 COMPONENTE</i>	€ 0,84000	€ 0,88000	€ 0,00000	€ 0,36810	€ 91,39530	€ 0,00000		0,00	0,0000 0,00000
<i>2 COMPONENTI</i>	€ 0,98000	€ 1,67000	€ 0,00000	€ 0,42940	€ 173,44340	€ 0,00000		0,00	0,0000 0,00000
<i>3 COMPONENTI</i>	€ 1,08000	€ 2,02000	€ 0,00000	€ 0,47330	€ 209,79390	€ 0,00000		0,00	0,0000 0,00000
<i>4 COMPONENTI</i>	€ 1,16000	€ 2,38000	€ 0,00000	€ 0,50830	€ 247,18290	€ 0,00000		0,00	0,0000 0,00000
<i>5 COMPONENTI</i>	€ 1,24000	€ 2,99000	€ 0,00000	€ 0,54340	€ 310,53650	€ 0,00000		0,00	0,0000 0,00000
<i>6 O PIU' COMPONENTI</i>	€ 1,30000	€ 3,46000	€ 0,00000	€ 0,56970	€ 359,34990	€ 0,00000		0,00	0,0000 0,00000

Coefficienti utenze speciali

Riepilogo delle quote fisse, variabili e aggiuntive prima e dopo la compensazione della copertura e dei relativi introiti per ogni categoria speciale.

Categoria	Quota Fissa		Quota Variabile		Quota Aggiuntiva		Intr. Quota Fissa		Intr. Quota Variabile		Intr. Quota Aggiuntiva		Intr. Quota Fissa	Intr. Quota Volume Min./Grat.
	Pre copertura	Quota Fissa	Pre copertura	Quota Variabile	Pre copertura	Quota Aggiuntiva	Pre copertura	Intr. Quota Fissa	Pre copertura	Intr. Quota Variabile	Pre copertura	Intr. Quota Aggiuntiva		
<i>ESENTE RIFIUTI SPECIALI</i>	€ 0,0000	0,00000	€ 0,0000	€ 0,00000	€ 0,0000	€ 0,00000	€ 0,0000	€ 0,0000	€ 0,0000	€ 0,0000	€ 0,0000	€ 0,0000	€ 0,0000	€ 0,0000
<i>101 - Musei, biblioteche, scuole, a...</i>	€ 0,0000	0,00000	€ 0,0000	€ 0,00000	€ 0,0000	€ 0,00000	€ 0,0000	€ 0,0000	€ 0,0000	€ 0,0000	€ 0,0000	€ 0,0000	€ 0,0000	€ 0,0000
<i>102 - Campeggi, distributori carbur...</i>	€ 0,0000	0,00000	€ 0,0000	€ 0,00000	€ 0,0000	€ 0,00000	€ 0,0000	€ 0,0000	€ 0,0000	€ 0,0000	€ 0,0000	€ 0,0000	€ 0,0000	€ 0,0000
<i>103 - Stabilimenti balneari</i>	€ 0,0000	0,00000	€ 0,0000	€ 0,00000	€ 0,0000	€ 0,00000	€ 0,0000	€ 0,0000	€ 0,0000	€ 0,0000	€ 0,0000	€ 0,0000	€ 0,0000	€ 0,0000
<i>104 - Esposizioni, autosaloni, capa...</i>	€ 0,2940	0,29400	€ 0,9685	€ 0,96860	€ 0,0000	€ 0,00000	€ 161,9940	€ 161,9940	€ 533,6435	€ 533,6986	€ 0,0000	€ 0,0000	€ 0,0000	€ 0,0000
<i>105 - Alberghi con ristorante</i>	€ 0,0000	0,00000	€ 0,0000	€ 0,00000	€ 0,0000	€ 0,00000	€ 0,0000	€ 0,0000	€ 0,0000	€ 0,0000	€ 0,0000	€ 0,0000	€ 0,0000	€ 0,0000
<i>106 - Alberghi senza ristorante</i>	€ 0,0000	0,00000	€ 0,0000	€ 0,00000	€ 0,0000	€ 0,00000	€ 0,0000	€ 0,0000	€ 0,0000	€ 0,0000	€ 0,0000	€ 0,0000	€ 0,0000	€ 0,0000
<i>107 - Case di cura e di riposo</i>	€ 0,0000	0,00000	€ 0,0000	€ 0,00000	€ 0,0000	€ 0,00000	€ 0,0000	€ 0,0000	€ 0,0000	€ 0,0000	€ 0,0000	€ 0,0000	€ 0,0000	€ 0,0000
<i>108 - Uffici, agenzie (studi profes...</i>	€ 0,0000	0,00000	€ 0,0000	€ 0,00000	€ 0,0000	€ 0,00000	€ 0,0000	€ 0,0000	€ 0,0000	€ 0,0000	€ 0,0000	€ 0,0000	€ 0,0000	€ 0,0000
<i>109 - Banche ed istituti di credito</i>	€ 0,0000	0,00000	€ 0,0000	€ 0,00000	€ 0,0000	€ 0,00000	€ 0,0000	€ 0,0000	€ 0,0000	€ 0,0000	€ 0,0000	€ 0,0000	€ 0,0000	€ 0,0000
<i>109 - Studi professionali (Banche e...</i>	€ 0,0000	0,00000	€ 0,0000	€ 0,00000	€ 0,0000	€ 0,00000	€ 0,0000	€ 0,0000	€ 0,0000	€ 0,0000	€ 0,0000	€ 0,0000	€ 0,0000	€ 0,0000
<i>109 - Studi medici (Banche ed istit...</i>	€ 0,0000	0,00000	€ 0,0000	€ 0,00000	€ 0,0000	€ 0,00000	€ 0,0000	€ 0,0000	€ 0,0000	€ 0,0000	€ 0,0000	€ 0,0000	€ 0,0000	€ 0,0000
<i>110 - Negozi abbigliamento, calzatu...</i>	€ 0,0000	0,00000	€ 0,0000	€ 0,00000	€ 0,0000	€ 0,00000	€ 0,0000	€ 0,0000	€ 0,0000	€ 0,0000	€ 0,0000	€ 0,0000	€ 0,0000	€ 0,0000
<i>111 - Edicola, farmacia, tabaccaio</i>	€ 1,0485	1,04860	€ 3,4091	€ 3,40950	€ 0,0000	€ 0,00000	€ 104,8500	€ 104,8600	€ 340,9100	€ 340,9500	€ 0,0000	€ 0,0000	€ 0,0000	€ 0,0000
<i>112 - Attività artigianali: falegna...</i>	€ 0,7055	0,70560	€ 2,2857	€ 2,28590	€ 0,0000	€ 0,00000	€ 278,6725	€ 278,7120	€ 902,8515	€ 902,9305	€ 0,0000	€ 0,0000	€ 0,0000	€ 0,0000
<i>113 - Carrozzeria, autofficina, ele...</i>	€ 0,0000	0,00000	€ 0,0000	€ 0,00000	€ 0,0000	€ 0,00000	€ 0,0000	€ 0,0000	€ 0,0000	€ 0,0000	€ 0,0000	€ 0,0000	€ 0,0000	€ 0,0000
<i>114 - Attività industriali con capa...</i>	€ 0,0000	0,00000	€ 0,0000	€ 0,00000	€ 0,0000	€ 0,00000	€ 0,0000	€ 0,0000	€ 0,0000	€ 0,0000	€ 0,0000	€ 0,0000	€ 0,0000	€ 0,0000
<i>115 - Attività artigianale produzio...</i>	€ 0,5389	0,53900	€ 1,7433	€ 1,74350	€ 0,0000	€ 0,00000	€ 629,9741	€ 630,0910	€ 2.037,9177	€ 2.038,1515	€ 0,0000	€ 0,0000	€ 0,0000	€ 0,0000

116 - Ristorante, trattoria, pizzer...	€													
	€0,0000	0,00000	€0,0000	€0,00000	€0,0000	€0,00000	€0,0000	€0,0000	€0,0000	€0,0000	€0,0000	€0,0000	€0,0000	€0,0000
117 - Bar, caffè, pasticceria	€													
	€0,0000	0,00000	€0,0000	€0,00000	€0,0000	€0,00000	€0,0000	€0,0000	€0,0000	€0,0000	€0,0000	€0,0000	€0,0000	€0,0000
118 - Supermercato, generi alimenta...	€													
	€1,7246	1,72480	€5,5902	€5,59080	€0,0000	€0,00000	€381,1366	€381,1808	€1.235,4342	€1.235,5668	€0,0000	€0,0000	€0,0000	€0,0000
119 - Plurilicenze alimentari e/o m...	€													
	€0,0000	0,00000	€0,0000	€0,00000	€0,0000	€0,00000	€0,0000	€0,0000	€0,0000	€0,0000	€0,0000	€0,0000	€0,0000	€0,0000
120 - Ortofrutta, pescherie, fiori...	€													
	€0,0000	0,00000	€0,0000	€0,00000	€0,0000	€0,00000	€0,0000	€0,0000	€0,0000	€0,0000	€0,0000	€0,0000	€0,0000	€0,0000
121 - Discoteche, night- club	€													
	€0,0000	0,00000	€0,0000	€0,00000	€0,0000	€0,00000	€0,0000	€0,0000	€0,0000	€0,0000	€0,0000	€0,0000	€0,0000	€0,0000
Totale							€							
							€1.556,6272	1.556,8378	€5.050,7569	€5.051,2974	€0,0000	€0,0000	€0,0000	€0,0000

111 - Edicola, farmacia, tabaccaio	€ 104,8600	€ 0,0000	€ 104,8600	€ 340,9500	€ 0,0000	€ 340,9500	€ 0,0000	€ 0,0000	€ 0,0000	€ 445,8100	€ 0,0000	€ 445,8100	€ 0,0000	€ 0,0000	€ 0,0000
112 - Attività artigianali: falegna...	€ 278,7120	€ 0,0000	€ 278,7120	€ 902,9305	€ 0,0000	€ 902,9305	€ 0,0000	€ 0,0000	€ 0,0000	€ 1.181,6425	€ 0,0000	€ 1.181,6425	€ 0,0000	€ 0,0000	€ 0,0000
113 - Carrozzeria, autofficina, ele...	€ 0,0000	€ 0,0000	€ 0,0000	€ 0,0000	€ 0,0000	€ 0,0000	€ 0,0000	€ 0,0000	€ 0,0000	€ 0,0000	€ 0,0000	€ 0,0000	€ 0,0000	€ 0,0000	€ 0,0000
114 - Attività industriali con capa...	€ 0,0000	€ 0,0000	€ 0,0000	€ 0,0000	€ 0,0000	€ 0,0000	€ 0,0000	€ 0,0000	€ 0,0000	€ 0,0000	€ 0,0000	€ 0,0000	€ 0,0000	€ 0,0000	€ 0,0000
115 - Attività artigianale produzio...	€ 630,0910	€ 0,0000	€ 630,0910	€ 2.038,1515	€ 0,0000	€ 2.038,1515	€ 0,0000	€ 0,0000	€ 0,0000	€ 2.668,2425	€ 0,0000	€ 2.668,2425	€ 0,0000	€ 0,0000	€ 0,0000
116 - Ristorante, trattoria, pizzer...	€ 0,0000	€ 0,0000	€ 0,0000	€ 0,0000	€ 0,0000	€ 0,0000	€ 0,0000	€ 0,0000	€ 0,0000	€ 0,0000	€ 0,0000	€ 0,0000	€ 0,0000	€ 0,0000	€ 0,0000
117 - Bar, caffè, pasticceria	€ 0,0000	€ 0,0000	€ 0,0000	€ 0,0000	€ 0,0000	€ 0,0000	€ 0,0000	€ 0,0000	€ 0,0000	€ 0,0000	€ 0,0000	€ 0,0000	€ 0,0000	€ 0,0000	€ 0,0000
118 - Supermercato, generi alimenta...	€ 381,1808	€ 0,0000	€ 381,1808	€ 1.235,5668	€ 0,0000	€ 1.235,5668	€ 0,0000	€ 0,0000	€ 0,0000	€ 1.616,7476	€ 0,0000	€ 1.616,7476	€ 0,0000	€ 0,0000	€ 0,0000
119 - Plurilicenze alimentari e/o m...	€ 0,0000	€ 0,0000	€ 0,0000	€ 0,0000	€ 0,0000	€ 0,0000	€ 0,0000	€ 0,0000	€ 0,0000	€ 0,0000	€ 0,0000	€ 0,0000	€ 0,0000	€ 0,0000	€ 0,0000
120 - Ortofrutta, pescherie, fiori...	€ 0,0000	€ 0,0000	€ 0,0000	€ 0,0000	€ 0,0000	€ 0,0000	€ 0,0000	€ 0,0000	€ 0,0000	€ 0,0000	€ 0,0000	€ 0,0000	€ 0,0000	€ 0,0000	€ 0,0000
121 - Discoteche, night-club	€ 0,0000	€ 0,0000	€ 0,0000	€ 0,0000	€ 0,0000	€ 0,0000	€ 0,0000	€ 0,0000	€ 0,0000	€ 0,0000	€ 0,0000	€ 0,0000	€ 0,0000	€ 0,0000	€ 0,0000
Totale	€ 1.556,8378	€ 0,0000	€ 1.556,8378	€ 5.051,2974	€ 0,0000	€ 5.051,2974	€ 0,0000	€ 0,0000	€ 0,0000	€ 6.608,1352	€ 0,0000	€ 6.608,1352	€ 0,0000	€ 0,0000	€ 0,0000

Riepilogo coefficienti categorie speciali

Riepilogo dei coefficienti KC, KD, KY con quota fissa, quota variabile e quota aggiuntiva.

Categoria	KC	KD	KY	Quota fissa	Quota variabile	Quota aggiuntiva	Quota servizi	Vol. Min. / Grat. mq	Tariffa vol. Min. / Grat. mq	Tariffa per vol. Min. / €/kg
<i>ESENTE RIFIUTI SPECIALI</i>	€ 0,00000	€ 0,00000	€ 0,00000	€ 0,00000	€ 0,00000	€ 0,00000	0,00	0,00	0,0000	€ 0,00000
101 - Musei, biblioteche, scuole, a...	€ 0,32000	€ 2,60000	€ 0,00000	€ 0,00000	€ 0,00000	€ 0,00000	0,00	0,00	0,0000	€ 0,00000
102 - Campeggi, distributori carbur...	€ 0,67000	€ 5,51000	€ 0,00000	€ 0,00000	€ 0,00000	€ 0,00000	0,00	0,00	0,0000	€ 0,00000
103 - Stabilimenti balneari	€ 0,38000	€ 3,11000	€ 0,00000	€ 0,00000	€ 0,00000	€ 0,00000	0,00	0,00	0,0000	€ 0,00000
104 - Esposizioni, autosaloni, capa...	€ 0,30000	€ 2,50000	€ 0,00000	€ 0,29400	€ 0,96860	€ 0,00000	0,00	0,00	0,0000	€ 0,00000
105 - Alberghi con ristorante	€ 1,07000	€ 8,79000	€ 0,00000	€ 0,00000	€ 0,00000	€ 0,00000	0,00	0,00	0,0000	€ 0,00000
106 - Alberghi senza ristorante	€ 0,80000	€ 6,55000	€ 0,00000	€ 0,00000	€ 0,00000	€ 0,00000	0,00	0,00	0,0000	€ 0,00000
107 - Case di cura e di riposo	€ 0,95000	€ 7,82000	€ 0,00000	€ 0,00000	€ 0,00000	€ 0,00000	0,00	0,00	0,0000	€ 0,00000
108 - Uffici, agenzie (studi profes...	€ 1,00000	€ 8,21000	€ 0,00000	€ 0,00000	€ 0,00000	€ 0,00000	0,00	0,00	0,0000	€ 0,00000
109 - Banche ed istituti di credito	€ 0,55000	€ 4,50000	€ 0,00000	€ 0,00000	€ 0,00000	€ 0,00000	0,00	0,00	0,0000	€ 0,00000
109 - Studi professionali (Banche e...	€ 0,55000	€ 4,50000	€ 0,00000	€ 0,00000	€ 0,00000	€ 0,00000	0,00	0,00	0,0000	€ 0,00000
109 - Studi medici (Banche ed istit...	€ 0,55000	€ 4,50000	€ 0,00000	€ 0,00000	€ 0,00000	€ 0,00000	0,00	0,00	0,0000	€ 0,00000
110 - Negozi abbigliamento, calzatu...	€ 0,87000	€ 7,11000	€ 0,00000	€ 0,00000	€ 0,00000	€ 0,00000	0,00	0,00	0,0000	€ 0,00000
111 - Edicola, farmacia, tabaccaio	€ 1,07000	€ 8,80000	€ 0,00000	€ 1,04860	€ 3,40950	€ 0,00000	0,00	0,00	0,0000	€ 0,00000
112 - Attività artigianali: falegna...	€ 0,72000	€ 5,90000	€ 0,00000	€ 0,70560	€ 2,28590	€ 0,00000	0,00	0,00	0,0000	€ 0,00000
113 - Carrozzeria, autofficina, ele...	€ 0,92000	€ 7,55000	€ 0,00000	€ 0,00000	€ 0,00000	€ 0,00000	0,00	0,00	0,0000	€ 0,00000
114 - Attività industriali con capa...	€ 0,43000	€ 3,50000	€ 0,00000	€ 0,00000	€ 0,00000	€ 0,00000	0,00	0,00	0,0000	€ 0,00000
115 - Attività artigianale produzio...	€ 0,55000	€ 4,50000	€ 0,00000	€ 0,53900	€ 1,74350	€ 0,00000	0,00	0,00	0,0000	€ 0,00000
116 - Ristorante, trattoria, pizzer...	€ 4,84000	€ 39,67000	€ 0,00000	€ 0,00000	€ 0,00000	€ 0,00000	0,00	0,00	0,0000	€ 0,00000
117 - Bar, caffè, pasticceria	€ 3,64000	€ 29,82000	€ 0,00000	€ 0,00000	€ 0,00000	€ 0,00000	0,00	0,00	0,0000	€ 0,00000
118 - Supermercato, generi alimenta...	€ 1,76000	€ 14,43000	€ 0,00000	€ 1,72480	€ 5,59080	€ 0,00000	0,00	0,00	0,0000	€ 0,00000
119 - Plurilicenze alimentari e/o m...	€ 1,54000	€ 12,59000	€ 0,00000	€ 0,00000	€ 0,00000	€ 0,00000	0,00	0,00	0,0000	€ 0,00000
120 - Ortofrutta, pescherie, fiori...	€ 6,06000	€ 49,72000	€ 0,00000	€ 0,00000	€ 0,00000	€ 0,00000	0,00	0,00	0,0000	€ 0,00000
121 - Discoteche, night-club	€ 1,04000	€ 8,56000	€ 0,00000	€ 0,00000	€ 0,00000	€ 0,00000	0,00	0,00	0,0000	€ 0,00000

Dettaglio piano finanziario

Riepilogo dettagliato dei costi fissi e variabili con la relativa ripartizione tra utenze domestiche e variabili.

<i>Tipo costo</i>	<i>Descrizione</i>	<i>Importo</i>	<i>% U.D.</i>	<i>% U.S.</i>	<i>U.D.</i>	<i>U.S.</i>
Costo aggiuntivo	COSTI AGGIUNTIVI	€ 0,0000	93,00 %	7,00 %	€ 0,0000	€ 0,0000
Costo fisso	totale costi fissi	€ 22.239,0000	93,00 %	7,00 %	€ 20.682,2700	€ 1.556,7300
Costo variabile	totale costi variabili	€ 72.154,0000	93,00 %	7,00 %	€ 67.103,2200	€ 5.050,7800
<i>Totale</i>		€ 94.393,0000			€ 87.785,4900	€ 6.607,5100

